



Cortează pentru viitor!

REGIA NAȚIONALĂ A PĂDURILOR - ROMSILVA  
ADMINISTRAȚIA PARCULUI NATURAL BALTA MICĂ A BRĂILEI R.A.  
Str.Golești ; nr.29, Brăila, jud. Brăila, cod poștal 810 024  
ONRC: j09 / 308 / 2009; CUI: RO25646725  
Telefon: 0239 /611837 ; Fax : 0239/611837  
E-mail: parc\_bmb@yahoo.com; Pagina web: www. bmb.ro



Nr. 966 /IM/29.03.2024

Către

## AGENȚIA NAȚIONALĂ A ARIILOR NATURALE PROTEJATE

Prin prezenta vă înaintăm Raportul de Activitate aferent anului 2023 pentru aria naturală protejată ROSCI0290 Coridorul Ialomiței, ROSPA0152 Coridorul Ialomiței și aria protejată de interes național Pădurea Alexeni (III.2.).

Cu stimă,

**DIRECTOR**  
**ing. Ionel MANOLACHE**





Contează pentru viitor!

**REGIA NAȚIONALĂ A PĂDURILOR – ROMSILVA**  
**ADMINISTRAȚIA PARCULUI NATURAL BALTA MICĂ A BRĂILEI R.A**

Adresa: Str.Golești 29, Brăila, cod 810274

ONRC: J09/308/2009; CUI:RO25646725

Telefon: 0239.611837 Fax: 0239611837

E-mail: parc\_bmb@yahoo.com; Pagina web: www.bmb.ro



**RAPORT DE ACTIVITATE pentru anul 2023**  
**ROSCI0290 Coridorul Ialomiței, ROSPA0152 Coridorul Ialomiței și**  
**Rezervația Naturală Pădurea Alexeni**

**20 martie 2024**



Contează pentru viitor!

**REGIA NAȚIONALĂ A PĂDURILOR – ROMSILVA  
ADMINISTRAȚIA PARCULUI NATURAL BALTA MICĂ A BRĂILEI R.A**

Adresa: Str.Golești 29, Brăila, cod 810274

ONRC: J09/308/2009; CUI:RO25646725

Telefon: 0239.611837 Fax: 0239611837

E-mail: parc\_bmb@yahoo.com; Pagina web: www.bmb.ro



## CUPRINS

1. DATE DE IDENTIFICARE ALE ADMINISTRATORULUI ȘI ARIEI NATURALE PROTEJATE	3
2. OBIECTIVELE DE CONSERVARE CARE AU STAT LA BAZA ÎNFIINȚĂRII ARIEI NATURALE PROTEJATE	3
3. PRESIUNI ANTROPICE ȘI NATURALE EXERCITATE ASUPRA ARIEI NATURALE PROTEJATE	4
4. STAREA DE CONSERVARE A ARIEI NATURALE PROTEJATE	6
5. AVIZE FAVORABILE / NEFAVORABILE ELIBERATE PENTRU PLANURI/PROIECTE/ACTIVITĂȚI SUPUSE PROCEDURILOR DE REGLEMENTARE DE MEDIU	7
6. CONTROALE ALE AUTORITĂȚILOR DE MEDIU	8
<b>PROGRAMUL P1 MANAGEMENTUL BIODIVERSITĂȚII</b>	8
1.1. INVENTARIERE ȘI CARTARE	8
1.2. MONITORIZAREA STĂRII DE CONSERVARE	8
1.3. PAZĂ, IMPLEMENTARE REGLEMENTĂRI ȘI MĂSURI SPECIFICE DE PROTECȚIE	16
1.4. MANAGEMENTUL DATELOR	16
1.5. REINTRODUCEREA SPECIILOR DISPĂRUTE	18
1.6. RECONSTRUCȚIE ECOLOGICĂ (HIDROLOGICĂ)	18
1.7. IMPLEMENTAREA SETULUI DE MĂSURI MINIME DE CONSERVARE, RESPECTIV A PLANULUI DE MANAGEMENT	18
1.8. BAZA DE DATE GEOSPAȚIALĂ	19
1.9. RESPECTAREA PREVEDERILOR ART. 22 DIN OM 1822/2020	19
<b>PROGRAMUL P2 TURISM</b>	19
2.1. INFRASTRUCTURA DE VIZITARE	19
2.2. SERVICII, FACILITĂȚI DE VIZITARE ȘI PROMOVAREA TURISMULUI	19
2.3. MANAGEMENTUL VIZITATORILOR	20
<b>PROGRAMUL P3 CONȘTIENȚIZARE, CONSERVARE TRADIȚII ȘI COMUNITĂȚI LOCALE</b>	20
3.1. TRADIȚII ȘI COMUNITĂȚI	20
3.2. CONȘTIENȚIZARE ȘI COMUNICARE	21
3.3. EDUCAȚIE ECOLOGICĂ	21
<b>PROGRAMUL P4 MANAGEMENT ȘI ADMINISTRARE</b>	25
4.1. ECHIPAMENT ȘI INFRASTRUCTURĂ DE FUNCȚIONARE - ADMINISTRAȚIA PARCULUI NATURAL BALTA MICĂ A BRAILEI, INCLUSIV ROSCI0290 ȘI ROSPA0152 CORIDORUL IALOMIȚEI	25
4.2. PERSONAL CONDUCERE, COORDONARE, ADMINISTRARE	27
4.3. DOCUMENTE STRATEGICE ȘI DE PLANIFICARE	27
4.4. INSTRUIRE PERSONAL	30
4.5. BUGETUL ASIGURAT PENTRU ADMINISTRAREA ARIILOR NATURALE PROTEJATE	30
4.6. BUGETUL ALOCAT PENTRU ANUL URMĂTOR	31



REGIA NAȚIONALĂ A PĂDURILOR – ROMSILVA  
ADMINISTRAȚIA PARCULUI NATURAL BALTA MICĂ A BRĂILEI R.A  
Adresa: Str. Golești 29, Brăila, cod 810274  
ONRC: J09/308/2009; CUI:RO25646725  
Telefon: 0239.611837 Fax: 0239611837  
E-mail: parc\_bmb@yahoo.com; Pagina web: www.bmb.ro



## 1. DATE DE IDENTIFICARE ALE ADMINISTRATORULUI ȘI ALE ARIEI NATURALE PROTEJATE.

**RNP Romsilva – Administrația Parcului Natural Balta Mică a Brăilei R. A. (Adm. PN-BmB)**

**Cod fiscal: RO 25646725**

**ONRC: J 09/308/2009**

**Adresă: str. Golești, nr. 29, Brăila, jud. Brăila**

**Tel. / fax: 0239 611 837**

**E-mail: parc\_bmb@yahoo.com, pagină web: [www.bmb.ro](http://www.bmb.ro)**

**Reprezentant legal: Ionel Manolache**

Administrația Parcului Natural Balta Mică a Brăilei a preluat în anul 2014 prin **Contractul de administrare nr. 18 / 13.02.2014** administrarea sitului ROSCI0290 în suprafață totală de 27.109,20 ha (72 % suprafață pe raza Județului Ialomița și 28% pe suprafața Județului Prahova). Prin **Actul Adițional nr. 1/07.09.2017** la Contractul de Administrare nr. 18 / 2014, Adm. PN-BmB a preluat în administrare și situl ROSPA0152 Coridorul Ialomiței, cu o suprafață de 25.307,90 ha.

## 2. OBIECTIVELE DE CONSERVARE CARE AU STAT LA BAZA ÎNFIINȚĂRII ARIEI NATURALE PROTEJATE

**ROSCI0290 și ROSPA0152 CORIDORUL IALOMIȚEI** este constituit din culoarul Văii Ialomiței, în aval de confluența cu Râul Prahova, până la confluența cu Dunărea, la care se adaugă în partea din amonte culoarul Râului Prahova, în aval de localitatea Cocorăști, și râul Teleajen, în aval de localitatea Coșlegi.

Sit de importanță comunitară și Sit de protecție specială avifaunistică, reprezintă cel mai important coridor ecologic care străbate Bărăganul, legând Subcarpații și Câmpia Ploieștiului de Dunăre, Ialomița fiind singurul râu alohton din Câmpia Bărăganului.

**Obiectivele generale de conservare sunt:**

**Obiectivul general nr. 1:** Conservarea și managementul biodiversității, respectiv al speciilor și habitatelor de interes conservativ din ariile naturale protejate ROSCI0290 Coridorul Ialomiței, ROSPA0152 Coridorul Ialomiței și a stejarilor seculari din cadrul Pădurii Alexeni, cod III.2 (RONPA0850);

**Obiectivul general nr. 2:** Asigurarea bazei de informații/date referitoare la speciile și habitatele de interes conservativ, cu scopul de a oferi suportul necesar pentru managementul conservării biodiversității și evaluarea eficienței managementului;

**Obiectivul general nr. 3:** Administrarea și managementul eficient al ariilor naturale protejate ROSCI0290 Coridorul Ialomiței, ROSPA0152 Coridorul Ialomiței și Pădurea Alexeni, cod III.2 (RONPA0850), și asigurarea durabilității managementului;

**Obiectivul general nr. 4:** Creșterea nivelului de conștientizare și educație a publicului și grupurilor interesate privind importanța conservării biodiversității și pentru obținerea sprijinului în vederea realizării obiectivelor planului de management;

**Obiectivul general nr. 5:** Promovarea utilizării durabile a resurselor naturale, ce asigură suportul pentru speciile și habitatele de interes conservativ.





Contează pentru viitor!

**REGIA NAȚIONALĂ A PĂDURILOR – ROMSILVA  
ADMINISTRAȚIA PARCULUI NATURAL BALTA MICĂ A BRĂILEI R.A**

Adresa: Str.Golești 29, Brăila, cod 810274

ONRC: J09/308/2009; CUI:RO25646725

Telefon: 0239.611837 Fax: 0239611837

E-mail: parc\_bmb@yahoo.com; Pagina web: www.bmb.ro



**Obiectivele de conservare specifice sitului ROSCI0290 Coridorul Ialomiței:**

- Îmbunătățirea stării de conservare a speciilor de amfibieni și reptile (*Bombina bombina*, *Emys orbicularis*, *Triturus cristatus*) din cadrul sitului Natura 2000 ROSCI0290 Coridorul Ialomiței;
- Menținerea stării de conservare favorabile pentru speciile de mamifere (*Lutra lutra*, *Castor fiber*, *Spermophilus citellus*) din cadrul sitului Natura 2000 ROSCI0290 Coridorul Ialomiței;
- Menținerea stării de conservare pentru habitatele forestiere de importanță comunitară (91Y0; 92A0; 91F0; 91I0) ;
- Îmbunătățirea stării de conservare pentru habitatul de importanță comunitară 3260 (Cursuri de apă din zona de câmpie până în etajul montan, cu vegetație din *Ranunculion fluitantis* și *Callitricho-Batrachion*) ;
- Menținerea stării de conservare pentru habitatul de importanță comunitară 3270(Râuri cu maluri nămolose cu vegetație din *Chenopodion rubri* p.p. și *Bidention* p.p.) :
- Îmbunătățirea stării de conservare pentru habitatul de importanță comunitară 40C0\*(Tufărișuri caducifoliolate ponto-sarmatice);

**Obiectivele de conservare specifice sitului RONPA0850 Pădurea Alexeni :**

- Conservarea stejarilor seculari din cadrul RONPA0850 Pădurea Alexeni

ROSPA0152 Coridorul Ialomiței a fost delimitat în vederea consolidării stării de conservare pe termen lung a populațiilor de păsări, în special acvatică, care utilizează zona în una din etapele de viață (odihnă, cuibărit, hrănire).

Zona este importantă pentru populația cuibăritoare de dumbrăveancă (*Coracias garrulus*), ciocănitoare de stejar (*Dendrocopos medius*), șorecar mare (*Buteo rufinus*), uliu cu picioare scurte (*Accipiter brevipes*), pescăraș albastru (*Alcedo atthis*), egreta mică (*Egretta garzetta*), vânturelul de seară (*Falco vespertinus*), Stârc pitic (*Ixobrychus minutus*), stârc de noapte (*Nycticorax nycticorax*).

**Obiectivele de conservare specifice sitului ROSPA0152 Coridorul Ialomiței sunt:**

- Menținerea sau îmbunătățirea stării de conservare a celor 21 de specii de păsări de interes conservativ din cadrul sitului Natura 2000 ROSPA0152 Coridorul Ialomiței: *Alcedo atthis*, *Aythya nyroca*, *Buteo rufinus*, *Ciconia nigra*, *Coracias garrulous*, *Egretta garzetta*, *Falco vespertinus*, *Haliaeetus albicilla*, *Ixobrychus minutus*, *Lanius collurio*, *Lanius minor*, *Lullula arborea*, *Nycticorax nycticorax*, *Pernis apivorius*, *Sylvia nisoria* și a 6 specii, cu apariție regulată în sit, care nu sunt incluse în aceasta: *Parus major*, *Accipiter nisus*, *Buteo buteo*, *Galerida cristata*, *Parus caeruleus*, *Motacilla alba*.

**3. PRESIUNI ANTROPICE ȘI NATURALE EXERCITATE ASUPRA ARIEI NATURALE PROTEJATE**

**Presiunile antropice** care pot avea impact asupra stării de conservare a ariei naturale protejate sunt:

- pășunatul în afara terenurilor cu destinația teren agricol sau pășune și cu efective care depășesc capacitatea de suport a terenurilor:

- \* suprafață afectată: suprafața de habitate forestiere
- \* intensitate presiune: medie
- \* evoluție în timp: în scădere față de anii anteriori



Contează pentru viitor!

**REGIA NAȚIONALĂ A PĂDURILOR – ROMSILVA  
ADMINISTRAȚIA PARCULUI NATURAL BALTA MICĂ A BRĂILEI R.A**

Adresa: Str. Golești 29, Brăila, cod 810274

ONRC: J09/308/2009; CUI:RO25646725

Telefon: 0239.611837 Fax: 0239611837

E-mail: parc\_bmb@yahoo.com; Pagina web: www.bmb.ro



\* măsuri implementate: patrule efectuate de către personalul propriu și în colaborare cu alte instituții abilitate (Poliție, Jandarmerie)

\* perioadă: permanent

\* măsuri propuse: patrule efectuate de către personalul propriu și în colaborare cu alte instituții abilitate (Poliție, Jandarmerie).

- împăduriri cu specii alohtone sau crearea de culturi uniclonale, mai ales în cazul plopului și salciei:

\* suprafață afectată: habitatele forestiere

\* intensitate presiune: mică

\* evoluție în timp: în scădere față de anii anteriori, s-a constatat că administratorii fondului forestier încearcă revenirea la tipul fundamental de pădure

\* măsuri implementate: impunerea de măsuri restrictive în cadrul avizelor emise de administrator

\* perioadă: permanent

\* măsuri propuse: impunerea de măsuri restrictive în cadrul avizelor emise de administrator

- restructurarea deținerii terenului agricol;

- agricultura intensivă prin utilizarea substanțelor chimice de tipul pesticidelor și îngrășămintelor pe terenurile agricole din interiorul și din vecinătatea ariei protejate:

\* suprafață afectată: habitatele de pajiști

\* intensitate presiune: mică

\* evoluție în timp: în scădere față de anii anteriori

\* măsuri implementate: impunerea de măsuri restrictive în cadrul avizelor emise de administrator

\* perioadă: permanent

\* măsuri propuse: impunerea de măsuri restrictive în cadrul avizelor emise de administrator

- braconaj cinegetic: extrem de redus

- deversarea în apele râurilor a deșeurilor / abandonarea acestora pe malul apelor:

\* suprafață afectată: habitatele acvatice

\* intensitate presiune: mare

\* evoluție în timp: constant

\* măsuri implementate: impunerea de măsuri restrictive în cadrul avizelor emise de administrator, patrule împreună cu instituțiile abilitate

\* perioadă: permanent

\* măsuri propuse: impunerea de măsuri restrictive în cadrul avizelor emise de administrator, conștientizarea factorilor interesați, amplasarea de panouri informative, patrule împreună cu instituțiile abilitate.

**Presiunile naturale cu potențial impact negativ sunt:**

- apariția și dezvoltarea unor specii invazive de plante sau animale: în prezent redus ca intensitate;  
- condiții meteorologice și hidrice din categoria fenomenelor extreme (secetă prelungită, inundații excesive, poduri de gheață, etc.) care pot conduce atât la modificări ale cadrului natural, cât și la impact semnificativ asupra biodiversității din zonă.



Contează pentru viitor!

REGIA NAȚIONALĂ A PĂDURILOR – ROMSILVA  
ADMINISTRAȚIA PARCULUI NATURAL BALTA MICĂ A BRĂILEI R.A  
Adresa: Str.Golești 29, Brăila, cod 810274  
ONRC: J09/308/2009; CUI:RO25646725  
Telefon: 0239.611837 Fax: 0239611837  
E-mail: parc\_bmb@yahoo.com; Pagina web: www.bmb.ro



#### 4. STAREA DE CONSERVARE A ARIEI NATURALE PROTEJATE

Nr	Specie / Habitat	Stare conservare 2022	Stare conservare 2023
<b>ROSCI0290 și ROSPA0152 CORIDORUL IALOMIȚEI</b>			
<b>Mamifere</b>			
1	Vidra <i>Lutra lutra</i>	"FV" – favorabilă	"FV" – favorabilă
2	Castor <i>Castor fiber</i>	"FV" – favorabilă	"FV" – favorabilă
3	Popândău <i>Spermophilus citellus</i>	"FV" – favorabilă	"FV" – favorabilă
<b>Reptile și amfibieni</b>			
4	Buhai de baltă <i>Bombina bombina</i>	"FV" – favorabilă	"FV" – favorabilă
5	Broască șestoasă de apă <i>Emys orbicularis</i>	"FV" – favorabilă	"FV" – favorabilă
6	Tritonul cu creastă <i>Triturus cristatus</i>	"FV" – favorabilă	"FV" – favorabilă
<b>Avifauna</b>			
7	Uliu cu picioare scurte <i>Accipiter brevipes</i>	"FV" – favorabilă	"FV" – favorabilă
8	Pescăruș albastru <i>Alcedo atthis</i>	"FV" – favorabilă	"FV" – favorabilă
9	Rața roșie <i>Aythya nyroca</i>	"FV" – favorabilă	"FV" – favorabilă
10	Șorecar mare <i>Buteo rufinus</i>	"FV" – favorabilă	"FV" – favorabilă
11	Barză neagră <i>Ciconia nigra</i>	"FV" – favorabilă,	"FV" – favorabilă,
12	Dumbrăveancă <i>Coracias garrulus</i>	"FV" – favorabilă	"FV" – favorabilă
13	Ciocănițoare de stejar <i>Dendrocopos medius</i>	"FV" – favorabilă	"FV" – favorabilă
14	Ciocănițoare neagră <i>Dryocopus martius</i>	"FV" – favorabilă	"FV" – favorabilă
15	Egretă mică <i>Egretta garzetta</i>	"FV" – favorabilă	"FV" – favorabilă
16	Presură de grădină <i>Emberiza hortulana</i>	"FV" – favorabilă	"FV" – favorabilă
17	Vânturel de seară <i>Falco vespertinus</i>	"FV" – favorabilă	"FV" – favorabilă
18	Codalb <i>Haliaeetus albicilla</i>	"FV" – favorabilă	"FV" – favorabilă
19	Acvilă mică <i>Hieraaetus pennatus</i>	"FV" – favorabilă	"FV" – favorabilă
20	Stârc pitic <i>Ixobrychus minutus</i>	"FV" – favorabilă	"FV" – favorabilă
21	Sfrâncioc roșiatic <i>Lanius collurio</i>	"FV" – favorabilă	"FV" – favorabilă
22	Sfrâncioc cu frunte neagră <i>Lanius minor</i>	"FV" – favorabilă	"FV" – favorabilă
23	Ciocârlie de pădure <i>Lullula arborea</i>	"FV" – favorabilă	"FV" – favorabilă
24	Stârc de noapte <i>Nycticorax nycticorax</i>	"FV" – favorabilă	"FV" – favorabilă
25	Viespar <i>Pernis apivorus</i>	"FV" – favorabilă	"FV" – favorabilă
26	Ghionoaie sură <i>Picus canus</i>	"FV" – favorabilă	"FV" – favorabilă
27	Silvie porumbacă <i>Sylvia nisoria</i>	"FV" – favorabilă	"FV" – favorabilă
<b>Habitat</b>			
28	3260 <i>Cursuri de apă din zonele de câmpie, până la cele montane, cu vegetație de</i>	Favorabilă (FV)	Favorabilă (FV)



Contează pentru viitor!

**REGIA NAȚIONALĂ A PĂDURILOR – ROMSILVA  
ADMINISTRAȚIA PARCULUI NATURAL BALTA MICĂ A BRĂILEI R.A**

Adresa: Str.Golești 29, Brăila, cod 810274

ONRC: J09/308/2009; CUI:RO25646725

Telefon: 0239.611837 Fax: 0239611837

E-mail: parc\_bmb@yahoo.com; Pagina web: www.bmb.ro



	<b><i>Ranuncion-fluitantis și Callitricho-Batrachion</i></b>		
29	<b><i>3270 - Râuri cu maluri nămoase, cu vegetație din Chenopodion rubri și Bidention</i></b>	Favorabilă (FV)	Favorabilă (FV)
30	<b>40C0*</b>	Nefavorabilă – inadecvată (U1)	Nefavorabilă – inadecvată (U1)
31	<b><i>92F0 Păduri ripariene mixte cu Quercus robur, Ulmus laevis, Fraxinus sau Fraxinus angustifolia din lungul marilor râuri</i></b>	Favorabilă (FV)	Favorabilă (FV)
32	<b><i>91I0 Vegetație de silvostepă eurosiberiană cu Quercus sp.</i></b>	Favorabilă (FV)	Favorabilă (FV)
33	<b><i>91Y0 Păduri dacice de stejar și carpen</i></b>	Favorabilă (FV)	Favorabilă (FV)
34	<b><i>92A0 Păduri-galerii de Salix alba și Populus alba</i></b>	Favorabilă (FV)	Favorabilă (FV)
<b>Pădurea Alexeni (RONPA0850)</b>			
35	<b><i>Stejar secular Quercus robur</i></b>	Favorabilă (FV)	Favorabilă (FV)

***Anul 2023 a fost caracterizat de condiții hidrice normale, Râul Ialomița asigurând în continuare condiții de viață bune. Habitatetele și speciile de interes comunitar au avut condiții de existență și dezvoltare bune. Din observațiile și monitorizările efectuate de personalul Adm.PN-BmB nu a reieșit prezența unor evenimente deosebită care să pună în pericol capacitatea de conservare a speciilor și habitatelor de interes comunitar, starea de conservare a acestora fiind bună și foarte bună.***

## **5. AVIZE FAVORABILE / NEFAVORABILE ELIBERATE PENTRU PLANURI/PROIECTE/ACTIVITĂȚI SUPUSE PROCEDURILOR DE REGLEMENTARE DE MEDIU**

În cursul anului 2023 au fost eliberate un număr de 105 de avize favorabile pentru planurile / proiectele / activitățile desfășurate pe teritoriul și în vecinătatea ROSCI0290 și ROSPA0152 Coridorul Ialomiței, după cum urmează:

- 9 avize pentru desfășurarea activității de recoltare specii de interes cinegetic pe fondurile de vânătoare ce se suprapun cu teritoriul ROSCI0290 și ROSPA0152 Coridorul Ialomiței;
- 1 aviz pentru desfășurarea activității de recoltare specii de floră și faună sălbatică pe teritoriul ROSCI0290 și ROSPA0152 Coridorul Ialomiței;
- 45 avize desfășurare activități agricole;
- 2 avize pentru scoatere suprafețe din fond forestier;
- 6 avize pentru concesionare teren;
- 42 avize pentru alte tipuri de activități / planuri / proiecte (Planuri de Urbanism, reabilitare rețea infrastructură rutieră, realizare rețea alimentare cu apă, realizare rețea canalizare, realizare / modernizare stații epurare ape uzate, etc.).





Contează pentru viitori

REGIA NAȚIONALĂ A PĂDURILOR – ROMSILVA  
ADMINISTRAȚIA PARCULUI NATURAL BALTA MICĂ A BRĂILEI R.A  
Adresa: Str.Golești 29, Brăila, cod 810274  
ONRC: J09/308/2009; CUI:RO25646725  
Telefon: 0239.611837 Fax: 0239611837  
E-mail: parc\_bmb@yahoo.com; Pagina web: www.bmb.ro



## 6. CONTROALE ALE AUTORITĂȚILOR DE MEDIU

Pe parcursul anului 2023 nu au avut loc controale ale autorităților de mediu.

### PROGRAMUL P1 MANAGEMENTUL BIODIVERSITĂȚII

#### 1.1. INVENTARIERE ȘI CARTARE

Inventarierea și cartarea elementelor de biodiversitate de interes conservativ s-a realizat și finanțat prin proiectul POIM „Elaborarea planului de management integrat pentru siturile Natura 2000 ROSCI0290 Coridorul Ialomiței, ROSPA0152 Coridorul Ialomiței și rezervația naturală Pădurea Alexeni (III.2.)” – SMIS 119609, implementat de Administrația Parcului Natural Balta Mică a Brăilei, în parteneriat cu Universitatea Transilvania Brașov și APM Ialomița.

#### 1.2. MONITORIZAREA STĂRII DE CONSERVARE

Monitorizarea s-a realizat conform Planului de activitate asumat de Adm. PN-BmB.

##### a.1) Habitatele terestre

Situl este deosebit de important prin prisma habitatelor specifice luncilor marilor râuri - șleauri de luncă cu stejar pedunculat, zăvoaie de plop și sălcii. S-au efectuat 12 acțiuni de monitorizare asupra habitatelor de interes comunitar:

##### - 91Y0 Păduri dacice de stejar și carpen

Nr.	Parametru	Descriere
1	Suprafața ocupată de tipul de habitat în SCI	2.250-2.700 (estimările actuale indică în jur de 2.640 ha; având în vedere că nu se bazează pe inventarieri complete, există o marjă de eroare și ca atare suprafața reală poate varia).
2	Raportul dintre suprafața ocupată de tipul de habitat în SCI și suprafața ocupată de acesta la nivel național	0-2% (conform suprafețelor la nivel național menționate în manualele existente – Doniță et al., 2005).
3	Starea de conservare a tipului de habitat din punct de vedere al suprafeței ocupate	Favorabilă (FV)
4	Starea de conservare a tipului de habitat din punct de vedere al structurii și al funcțiilor specifice	Favorabilă (FV)
5	Efectul cumulativ al impacturilor asupra tipului de habitat în viitor	Scăzut – impacturile, respectiv presiunile actuale și amenințările viitoare, vor avea un efect cumulativ scăzut sau nesemnificativ asupra tipului de habitat, neafectând



Contează pentru viitor!

**REGIA NAȚIONALĂ A PĂDURILOR – ROMSILVA  
ADMINISTRAȚIA PARCULUI NATURAL BALTA MICĂ A BRĂILEI R.A**

Adresa: Str.Golești 29, Brăila, cod 810274

ONRC: J09/308/2009; CUI:RO25646725

Telefon: 0239.611837 Fax: 0239611837

E-mail: parc\_bmb@yahoo.com; Pagina web: www.bmb.ro



		<p>semnificativ viabilitatea pe termen lung a tipului de habitat.</p> <p>Impactul identificat – replantarea pădurii cu arbori nenativi – este o presiune actuală de intensitate localizată scăzută. Nu există cumulare de impacturi. Specia alohtonă plantată (salcâm) nu manifestă dezvoltare invazivă, iar promovarea acesteia în compoziția arboretelor regenerate este limitată de normele silvice în vigoare.</p>
--	--	--

**- 92A0 Păduri-galerii de *Salix alba* și *Populus alba***

Nr.	Parametru	Descriere
1	Suprafața ocupată de tipul de habitat în SCI	3.100-3.700
2	Raportul dintre suprafața ocupată de tipul de habitat în SCI și suprafața ocupată de acesta la nivel național	2-15% (conform încadrării din formularul standard și din suprafețele menționate în manualele existente – Doniță et al., 2005).
3	Starea de conservare a tipului de habitat din punct de vedere al suprafeței ocupate	Favorabilă (FV)
4	Starea de conservare a tipului de habitat din punct de vedere al structurii și al funcțiilor specifice	Favorabilă (FV)
5	Efectul cumulat al impacturilor asupra tipului de habitat în viitor	<p><b>Scăzut</b> – impacturile, respectiv presiunile actuale și amenințările viitoare, vor avea un efect cumulat scăzut sau nesemnificativ asupra tipului de habitat, neafectând semnificativ viabilitatea pe termen lung a tipului de habitat.</p> <p>Impacturile identificate – replantarea pădurii cu arbori nenativi și specii invazive non-native (alogene) – sunt presiuni actuale de intensitate localizată scăzută. Efectul cumulat, acolo unde se manifestă, este tot scăzut. Speciile alohtone plantate (salcâm, frasin american, arțar american, glădiță, plopi euramericani) nu au caracter invaziv.</p>



Contează pentru viitor!

**REGIA NAȚIONALĂ A PĂDURILOR – ROMSILVA**  
**ADMINISTRAȚIA PARCULUI NATURAL BALTA MICĂ A BRĂILEI R.A.**

Adresa: Str.Golești 29, Brăila, cod 810274

ONRC: J09/308/2009; CUI:RO25646725

Telefon: 0239.611837 Fax: 0239611837

E-mail: parc\_bmb@yahoo.com; Pagina web: www.bmb.ro



Specia alohtonă invazivă (amorfa) nu concurează speciile edificatoare; ea poate afecta compoziția la nivelul straturilor arbustiv și ierbos, însă nesemnificativ deoarece speciile acestor straturi din habitatul 92A0 sunt mai puțin sensibile la stresul concurențial sau stațional.

**-91F0 Păduri ripariene mixte cu *Quercus robur*, *Ulmus laevis*, *Fraxinus* sau *Fraxinus angustifolia* din lungul marilor râuri (*Ulmenion minoris*)**

Nr.	Parametru	Descriere
1	Suprafața ocupată de tipul de habitat în SCI	3.500-4.200 (estimările actuale indică în jur de 4.160 ha; având în vedere că nu se bazează pe inventarii complete, există o marjă de eroare și ca atare suprafața reală poate varia).
2	Raportul dintre suprafața ocupată de tipul de habitat în SCI și suprafața ocupată de acesta la nivel național	2-15% (conform încadrării din formularul standard și din suprafețele menționate în manualele existente – Doniță et al., 2005)
3	Starea de conservare a tipului de habitat din punct de vedere al suprafeței ocupate	Favorabilă (FV)
4	Starea de conservare a tipului de habitat din punct de vedere al structurii și al funcțiilor specifice	Favorabilă (FV)
5	Efectul cumulat al impacturilor asupra tipului de habitat în viitor	<p><b>Scăzut</b> - impacturile, respectiv presiunile actuale și amenințările viitoare, vor avea un efect cumulat scăzut sau nesemnificativ asupra tipului de habitat, neafectând semnificativ viabilitatea pe termen lung a tipului de habitat.</p> <p>Impactul identificat – replantarea pădurii cu arbori nenativi – este o presiune actuală de intensitate localizată scăzută. Nu există cumulare de impacturi. Speciile alohtone plantate (salcâm, frasin american, arțar american, glădiță, plopi euramericani) nu au caracter invaziv.</p>



Comisă pentru viitor

REGIA NAȚIONALĂ A PĂDURILOR – ROMSILVA  
 ADMINISTRAȚIA PARCULUI NATURAL BALTA MICĂ A BRĂILEI R.A  
 Adresa: Str.Golești 29, Brăila, cod 810274  
 ONRC: J09/308/2009; CUI:RO25646725  
 Telefon: 0239.611837 Fax: 0239611837  
 E-mail: parc\_bmb@yahoo.com; Pagina web: www.bmb.ro



**- 9110 Vegetație de silvostepă eurosiberiană cu *Quercus sp.***

Nr.	Parametru	Descriere
1	Suprafața ocupată de tipul de habitat în SCI	750-900 (estimările actuale indică în jur de 900 ha; având în vedere că nu se bazează pe inventarieri complete, există o marjă de eroare și ca atare suprafața reală poate varia)
2	Raportul dintre suprafața ocupată de tipul de habitat în SCI și suprafața ocupată de acesta la nivel național	0-2% (conform încadrării din formularul standard și din suprafețele menționate în manualele existente – Doniță et al., 2005)
3	Starea de conservare a tipului de habitat din punct de vedere al suprafeței ocupate	Favorabilă (FV)
4	Starea de conservare a tipului de habitat din punct de vedere al structurii și al funcțiilor specifice	Favorabilă (FV)
5	Efectul cumulat al impacturilor asupra tipului de habitat în viitor	<b>Scăzut</b> – impacturile, respectiv presiunile actuale și amenințările viitoare, vor avea un efect cumulat scăzut sau nesemnificativ asupra tipului de habitat, neafectând semnificativ viabilitatea pe termen lung a tipului de habitat.  Impacturile identificate – replantarea pădurii cu arbori nenativi și pășunatul în pădure – sunt presiuni actuale de intensitate localizată scăzută. Efect cumulat, acolo unde se manifestă, e tot scăzut. Specia alohtonă plantată (salcâm) nu are caracter invaziv.

Nu s-au observat efecte negative asupra habitatelor terestre. Prin observațiile bilunare efectuate de personalul de teren (metoda transectelor) nu s-au evidențiat fenomene care să ateste o stare de conservare nefavorabilă a acestor habitate (atacuri de dăunători, rupturi de vânt, etc.).

Nu au fost înregistrate incendii de vegetație în cursul anului 2023.

Starea de conservare este **favorabilă**.

**a.2) Habitatele acvatice**

- **Habitatul 3270 - Râuri cu maluri nămoase, cu vegetație din *Chenopodium rubri* și**





Contează pentru viitor!

**REGIA NAȚIONALĂ A PĂDURILOR – ROMSILVA  
ADMINISTRAȚIA PARCULUI NATURAL BALTA MICĂ A BRĂILEI R.A**

Adresa: Str.Golești 29, Brăila, cod 810274  
ONRC: J09/308/2009; CUI:RO25646725  
Telefon: 0239.611837 Fax: 0239611837  
E-mail: parc\_bmb@yahoo.com; Pagina web: www.bmb.ro



**Bidention**– habitatul este prezent pe suprafețe foarte reduse de-a lungul râului Ialomița precum și pe ”brațele moarte” ale râului și în zonele mlăștinoase.

Nr.	Parametru	Descriere
1	Suprafața ocupată de tipul de habitat în SCI	10 ha
2	Raportul dintre suprafața ocupată de tipul de habitat în SCI și suprafața ocupată de acesta la nivel național	0-2%
3	Starea de conservare a tipului de habitat din punct de vedere al suprafeței ocupate	FV favorabilă
4	Starea de conservare a tipului de habitat din punct de vedere al structurii și al funcțiilor specifice	FV favorabilă Structura și funcțiile tipului de habitat, incluzând și speciile sale tipice, se află în condiții bune, fără deteriorări semnificative.
5	Efectul cumulativ al impacturilor asupra tipului de habitat în viitor	<b>Scăzut</b> Impactul identificat (extragerea de nisip și pietriș) este o presiune cu localizare punctuală și intensitate actuală și viitoare scăzută. Acest impact va avea un efect cumulativ scăzut sau nesemnificativ asupra tipului de habitat, neafectând semnificativ viabilitatea pe termen lung a tipului de habitat.

- **Habitatul 3260 Cursuri de apă din zonele de câmpie, până la cele montane, cu vegetație de *Ranunculion fluitantis* și *Callitriche-Batrachion*** – habitatul este prezent pe suprafețe reduse de-a lungul râului Ialomița. Din observațiile efectuate nu s-au evidențiat fenomene sau activități care să afecteze negativ starea de conservare a habitatului.

Nr.	Parametru	Descriere
1	Suprafața ocupată de tipul de habitat în SCI	30 ha
2	Raportul dintre suprafața ocupată de tipul de habitat în SCI și suprafața ocupată de acesta la nivel național	0-2%



Contează pentru viitori

**REGIA NAȚIONALĂ A PĂDURILOR – ROMSILVA**  
**ADMINISTRAȚIA PARCULUI NATURAL BALTA MICĂ A BRĂILEI R.A**

Adresa: Str.Golești 29, Brăila, cod 810274

ONRC: J09/308/2009; CUI:RO25646725

Telefon: 0239.611837 Fax: 0239611837

E-mail: parc\_bmb@yahoo.com; Pagina web: www.bmb.ro



3	Starea de conservare a tipului de habitat din punct de vedere al suprafeței ocupate (matricea E)	FV favorabilă
4	Starea de conservare a tipului de habitat din punct de vedere al structurii și al funcțiilor specifice	U1 nefavorabilă - inadecvată Structura și funcțiile tipului de habitat, incluzând și speciile sale tipice, nu se află în condiții bune, dar nici mai mult de 25% din suprafața tipului de habitat nu este deteriorată în ceea ce privește structura și funcțiile sale (incluzând și speciile sale tipice).
5	Efectul cumulativ al impacturilor asupra tipului de habitat în viitor	<b>Scăzut</b> – impacturile, respectiv presiunile actuale și amenințările viitoare, vor avea un efect cumulativ scăzut sau nesemnificativ asupra tipului de habitat, neafectând semnificativ viabilitatea pe termen lung a tipului de habitat Impacturile identificate (depozitarea deșeurilor menajere, poluarea apelor de suprafață) au intensitate localizată scăzută și nu se suprapun. Prin urmare, efectul cumulativ este scăzut.

**a.3) Mamifere**



Utilizându-se metoda transectelor au fost efectuate monitorizări asupra celor 3 specii de mamifere enumerate în Fișa standard a sitului. Popândăul (*Spermophilus citellus*) este o specie legată mai ales de exploatarea agricolă de pe teritoriul sitului și din vecinătatea acestuia. Castorul



Contează pentru viitor!

**REGIA NAȚIONALĂ A PĂDURILOR – ROMSILVA**  
**ADMINISTRAȚIA PARCULUI NATURAL BALTA MICĂ A BRĂILEI R.A**  
 Adresa: Str.Golești 29, Brăila, cod 810274  
 ONRC: J09/308/2009; CUI:RO25646725  
 Telefon: 0239.611837 Fax: 0239611837  
 E-mail: parc\_bmb@yahoo.com; Pagina web: www.bmb.ro



(*Castor fiber*) și vidra (*Lutra lutra*) sunt specii legate de mediul acvatic, dar condițiile de viață s-au menținut la un nivel optim și în acest an.

În anul 2023 au fost efectuate 15 acțiuni de monitorizare a mamiferelor.

Din observațiile efectuate s-a evidențiat o stare de conservare **favorabilă**:

Nr.	Parametru	Descriere
1	Specia	<i>Lutra lutra</i> , Cod N2000:1355
2	Statut de prezență temporală a speciilor	Populație permanentă (sedentară – rezidentă)
3	Mărimea populației speciei în aria naturală protejată	50-70 indivizi
4	Raportul dintre mărimea populației speciei în aria naturală protejată și mărimea populației naționale	0,47-0,56% corespunzătoare clasei „C” din formularul standard Natura 2000.
5	Starea de conservare din punct de vedere al populației speciei	FV - favorabilă
6	Starea de conservare din punct de vedere al habitatului speciei	”FV” – favorabilă
7	Starea globală de conservare a speciei	”FV” – favorabilă

Nr.	Parametru	Descriere
1	Specia	<i>Castor fiber</i> , Cod N2000:1337
2	Statut de prezență temporală a speciilor	Populație permanentă (sedentară – rezidentă)
3	Mărimea populației speciei în aria naturală protejată	150-200 indivizi
4	Raportul dintre mărimea populației speciei în aria naturală protejată și mărimea populației naționale	6,7-7,97% corespunzătoare clasei „B” din formularul standard Natura 2000.
5	Starea de conservare din punct de vedere al populației speciei	FV - favorabilă



Contează pentru viitor!

**REGIA NAȚIONALĂ A PĂDURILOR – ROMSILVA**  
**ADMINISTRAȚIA PARCULUI NATURAL BALTA MICĂ A BRĂILEI R.A**  
 Adresa: Str. Golești 29, Brăila, cod 810274  
 ONRC: J09/308/2009; CUI:RO25646725  
 Telefon: 0239.611837 Fax: 0239611837  
 E-mail: parc\_bmb@yahoo.com; Pagina web: www.bmb.ro



6	Starea de conservare din punct de vedere al habitatului speciei	”FV” – favorabilă
7	Starea globală de conservare a speciei	”FV” – favorabilă

Nr.	Parametru	Descriere
1	Specia	<i>Spermophilus citellus</i> , Cod N2000:1335
2	Statut de prezență temporală a speciilor	Populație permanentă (sedentară – rezidentă)
3	Mărimea populației speciei în aria naturală protejată	4.500-5.500 indivizi
4	Raportul dintre mărimea populației speciei în aria naturală protejată și mărimea populației naționale	12,89-13,1% corespunzătoare clasei „B” din formularul standard Natura 2000.
5	Starea de conservare din punct de vedere al populației speciei	FV - favorabilă
6	Starea de conservare din punct de vedere al habitatului speciei	”FV” – favorabilă
7	Starea globală de conservare a speciei	”FV” – favorabilă

#### **a.4) Stejarii seculari din Pădurea Alexeni**

- Deși aria naturală protejată se numește Pădurea Alexeni, nu este propriu-zis o pădure ci un islaz împădurit. Pe o suprafață de 37 de hectare au fost inventariați un număr de 144 de stejari seculari. În urma monitorizărilor lunare s-a constatat o stare bună de conservare, nu au fost observate evenimente deosebite care să afecteze integritatea ariei naturale protejate (incendii, tăieri ilegale, pășunat, atacuri de dăunători, etc.).

Nr.	Parametri	Descriere
1	Tipul populației speciei în aria naturală protejată	Populație permanentă (sedentară – rezidentă)
2	Suprafața habitatului speciei în aria naturală protejată	37 ha - mărimea ariei naturale protejate
3	Starea de conservare din punct de vedere	”FV” – favorabilă





Confiază pentru viitor!

**REGIA NAȚIONALĂ A PĂDURILOR – ROMSILVA**  
**ADMINISTRAȚIA PARCULUI NATURAL BALTA MICĂ A BRĂILEI R.A**  
 Adresa: Str.Golești 29, Brăila, cod 810274  
 ONRC: J09/308/2009; CUI:RO25646725  
 Telefon: 0239.611837 Fax: 0239611837  
 E-mail: parc\_bmb@yahoo.com; Pagina web: www.bmb.ro



	al habitatului speciei	
4	Starea de conservare a tipului de habitat din punct de vedere al structurii și al funcțiilor specifice	”FV” – favorabilă
5	Efectul cumulat al impacturilor asupra stejarilor seculari în viitor	<b>Scăzut</b> - amenințările viitoare, vor avea un efect cumulat scăzut sau nesemnificativ asupra stejarilor seculari, neafectând semnificativ viabilitatea pe termen lung a acestora.

### 1.3. PAZĂ, IMPLEMENTARE REGLEMENTĂRI ȘI MĂSURI SPECIFICE DE PROTECȚIE

Au fost efectuate un număr de 159 acțiuni pentru prevenirea și combaterea faptelor ilegale pe raza Coridorului, din care 8 acțiuni au fost efectuate cu IPJ Ialomita, iar restul de 151 cu personal propriu.

S-au efectuat 24 de acțiuni de verificare a respectării condițiilor impuse prin avizele eliberate agenților economici.

S-au efectuat un număr de 7 verificări privind respectarea măsurilor de management specifice și 32 verificări la avizele de transport material lemnos.

### 1.4. MANAGEMENTUL DATELOR

A fost definitivată baza de date GIS în urma actualizării layer-elor de distribuție a habitatelor forestiere și neforestiere, păsărilor, herpetofaunei și a mamiferelor.

Fig. 1 Hărțile distribuției tipurilor de habitate

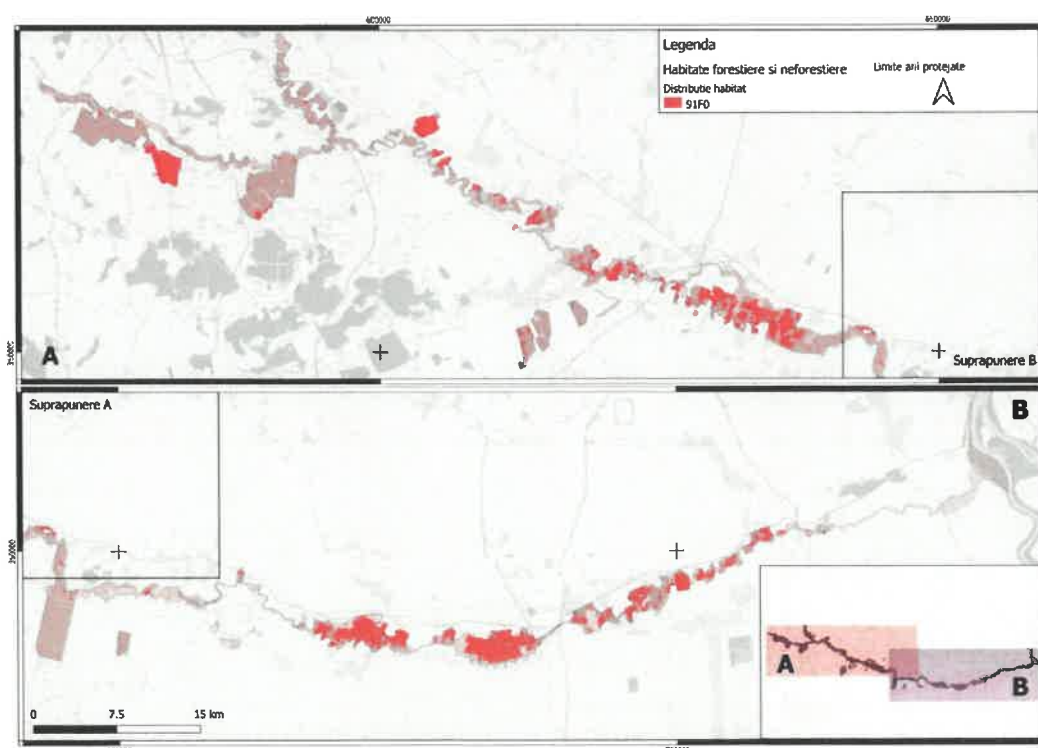

Fig. 2 Hărțile distribuției speciilor de herpetofaună

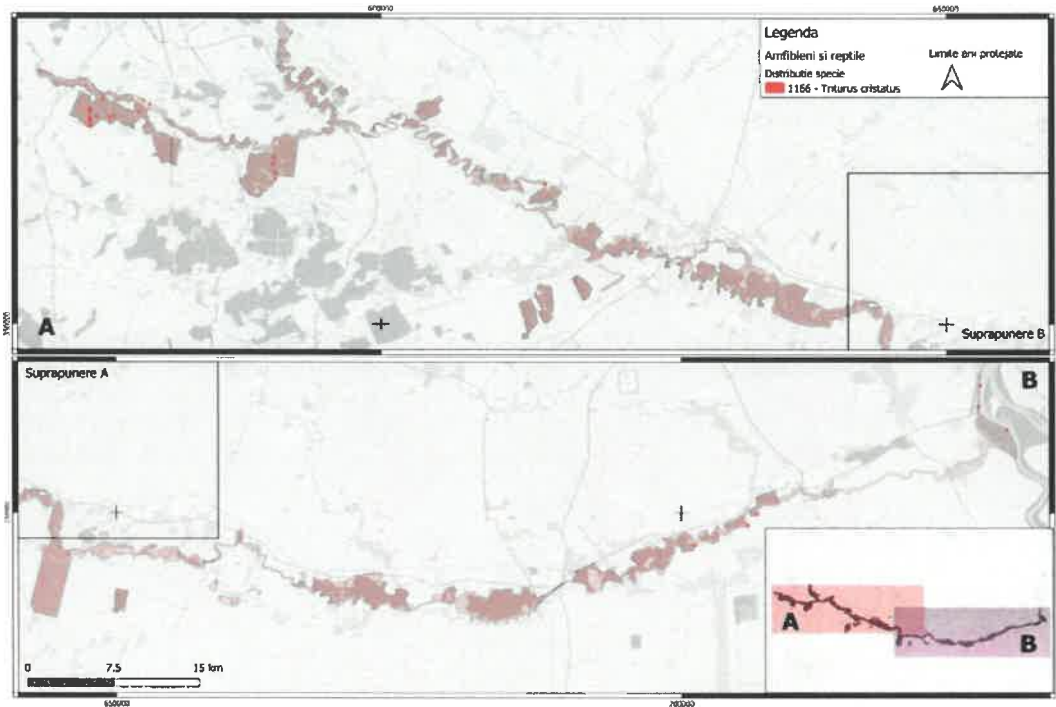

Fig. 3. Hărțile de distribuție ale speciilor de păsări

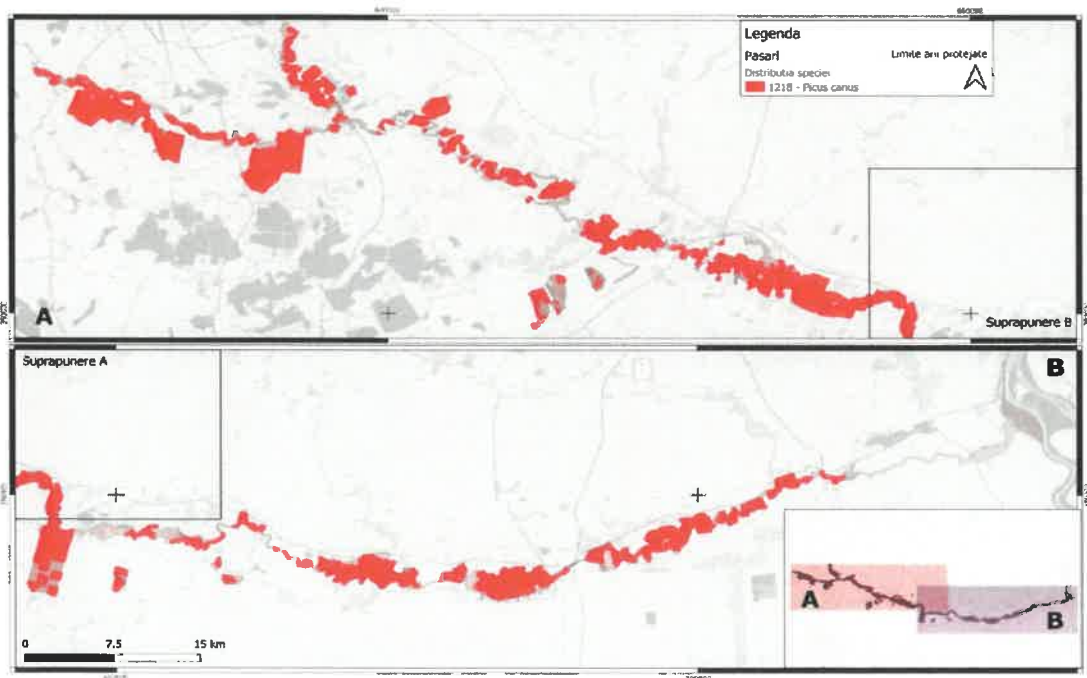
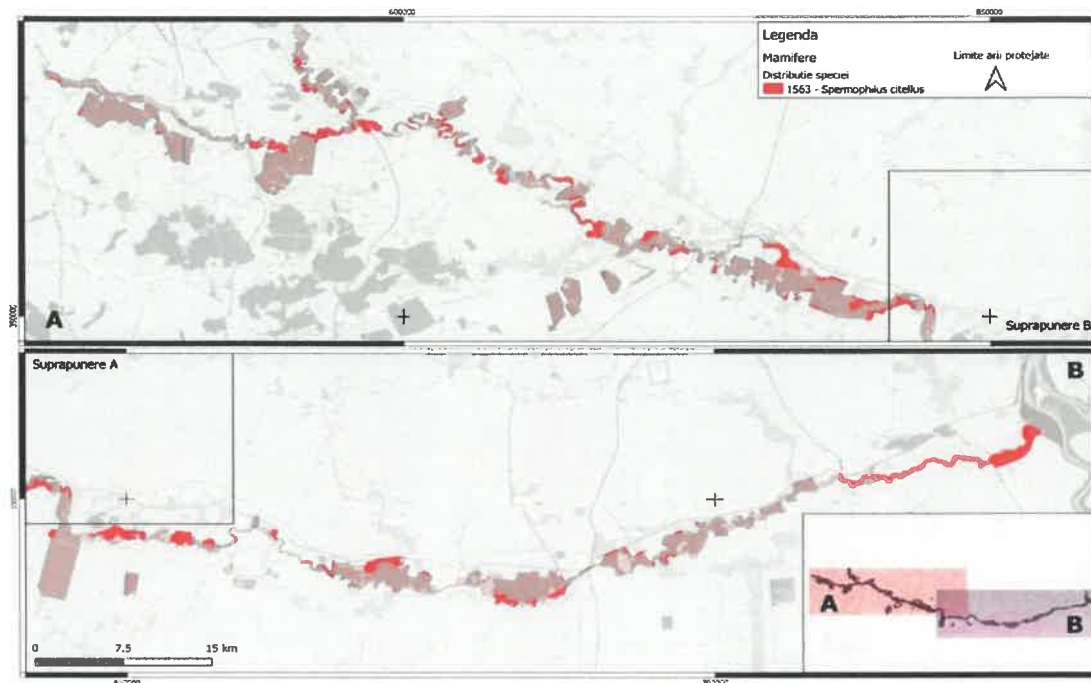

Fig. 4. Hărțile de distribuție ale speciilor de mamifere



În 2023 au fost realizate un număr de 12 update-uri ale site-ului [www.bmb.ro](http://www.bmb.ro), în principal pentru realizarea update-ului paginii de turism prin crearea unui link – Obiective turistice Coridorul Ialomiței, în care sunt prezentate pe larg obiectivele turistice și istorice specifice zonei. <https://bmb.ro/index.php/turism-coridor/>.

De asemenea, a fost creat și un link separat de actualizare permanentă în cadrul paginii Reglementări au fost postate update-uri ale draft-ului planului de management a Coridorului Ialomiței, de unde se pot descărca informații actualizate asupra stadiului și a documentelor anexă a draft-ului planului de management.

Pe parcursul anului 2023, site-ul web al administrației parcului a înregistrat un număr de 12.973 accesări, și un număr de 8.512 vizitatori unici.

#### 1.5. REINTRODUCEREA SPECIILOR DISPĂRUTE

Nu este cazul.

#### 1.6. RECONSTRUCȚIE ECOLOGICĂ (HIDROLOGICĂ)

Nu este cazul.

#### 1.7. IMPLEMENTAREA SETULUI DE MĂSURI MINIME DE CONSERVARE, RESPECTIV A PLANULUI DE MANAGEMENT.

Adm. PN-BmB, în parteneriat cu Universitatea Transilvania Brașov și Agenția pentru Protecția Mediului Ialomița a implementat proiectul "Realizarea Planului de management integrat pentru siturile Natura2000 ROSCI0290 Coridorul Ialomiței, ROSPA0152 Coridorul Ialomiței și



Contează pentru viitor!

**REGIA NAȚIONALĂ A PĂDURILOR – ROMSILVA**  
**ADMINISTRAȚIA PARCULUI NATURAL BALTA MICĂ A BRĂILEI R.A**  
Adresa: Str.Golești 29, Brăila, cod 810274  
ONRC: J09/308/2009; CUI:RO25646725  
Telefon: 0239.611837 Fax: 0239611837  
E-mail: parc\_bmb@yahoo.com; Pagina web: www.bmb.ro



*Rezervația Naturală Pădurea Alexeni (III.2.)”, cod SMIS 119609, proiect finanțat prin Programul Operațional Infrastructură Mare 2014-2020.*

Planul de management a fost finalizat în anul 2021, ulterior parcurgându-se pașii pentru aprobarea acestuia conform prevederilor legale în vigoare. În anul 2022 a fost transmis către Agenția pentru Protecția Mediului Ialomița, a fost avizat, iar apoi a fost transmis către Agenția Națională pentru Arii Naturale Protejate în vederea avizării. S-au solicitat clarificări și completări pe care Adm. PN-BmB le-a efectuat, urmând ca documentul să fie retransmis către avizare.

În anul 2023 Planul de management a obținut avizul Agenției Naționale pentru Arii Naturale Protejate, apoi a fost transmis către Ministerul Mediului, Apelor și Pădurilor în vederea aprobării prin Ordin de Ministru. În prezent documentul este în faza de avizare interministerială.

## **1.8. BAZA DE DATE GEOSPAȚIALĂ**

Anexăm raportului baza de date GIS aferentă ariei naturale protejate.

## **1.9 RESPECTAREA PREVEDERILOR ART. 22 DIN OM 1822/2020**

În anul 2023 au fost emise 26 de acte cuprinzând condiții specifice pentru punerea în valoare, respectiv exploatarea masei lemnoase, în conformitate cu amenajamentele silvice în vigoare. Nu au fost întâmpinate probleme în procesul de emitere a condițiilor specifice, au fost respectate termenele prevăzute în legislația aferentă. După emiterea condițiilor de către Administrația Parcului Natural Balta Mică a Brăilei, au fost transmise de către ocoalele silvice autorizațiile de exploatare.

## **PROGRAMUL P2 TURISM**

### **2.1. INFRASTRUCTURA DE VIZITARE**

La această dată, infrastructura de vizitare a ariei naturale protejate Coridorul Ialomiței este formată din următoarele dotări, achiziționate prin proiectul POIM *”Realizarea Planului de management integrat pentru siturile Natura2000 ROSCI0290 Coridorul Ialomiței, ROSPA0152 Coridorul Ialomiței și Rezervația Naturală Pădurea Alexeni (III.2.)”*

- 20 de panouri informative despre ariile naturale protejate vizate.
- 1 ambarcațiune cu motor de 90 CP.
- 1 ambarcațiune gonflabilă cu motor de 6 CP pentru transportul pe râul Ialomița.

### **2.2. SERVICII, FACILITĂȚI DE VIZITARE ȘI PROMOVAREA TURISMULUI**

Orice analiză a activității de turism nu poate să plece decât de la contextul turistic în care se regăsește zona ariei naturale protejate. În condițiile în care județul Ialomița este situat în centrul unei mari „pete albe” pe harta turistică a României (o bandă formată din județele Călărași, Ialomița, Brăila, Galați, Vaslui, ajungând până la sud de municipiul Iași), este evidentă o lipsă de tradiții în industria turismului și a ospitalității și implicit constatarea tristă că „importul” de turiști la momentul actual este inexistent în zonă.

Infrastructura turistică, foarte slab dezvoltată, face ca să nu poată fi valorificate în mod sustenabil serviciile oferite de capitalul natural din aria naturală protejată.





Contează pentru viitor!

**REGIA NAȚIONALĂ A PĂDURILOR – ROMSILVA  
ADMINISTRAȚIA PARCULUI NATURAL BALTA MICĂ A BRĂILEI R.A**

Adresa: Str. Golești 29, Brăila, cod 810274

ONRC: J09/308/2009; CUI:RO25646725

Telefon: 0239.611837 Fax: 0239611837

E-mail: parc\_bmb@yahoo.com; Pagina web: www.bmb.ro



Totuși, având în vedere vecinătatea cu Stațiunea Balneoclimaterică "Lacul Amara" și cu Domeniul Manasia (un important punct de atracție în cadrul unui turism istoric), considerăm că pe viitor există șanse de dezvoltare a unor facilități turistice, dar în colaborare cu alți factori interesați.

### 2.3. MANAGEMENTUL VIZITATORILOR

În urma verificărilor făcute în teren de rangeri, în anul 2023 a fost înregistrat un număr de 486 vizitatori, împărțiți în următoarele categorii:

- ecoturști – 329

- pescari sportivi – 157.

## PROGRAMUL P3 CONȘTIENȚIZARE, CONSERVARE TRADIȚII ȘI COMUNITĂȚI LOCALE

### 3.1. TRADIȚII ȘI COMUNITĂȚI

Administrația Parcului Natural Balta Mică a Brăilei are în desfășurare implementarea proiectului cu fonduri europene „Realizarea Planului de management integrat pentru siturile Natura2000 ROSCI0290 Coridorul Ialomiței, ROSPA0152 Coridorul Ialomiței și Rezervația Naturală Pădurea Alexeni (III.2.)”, cod SMIS 119609, proiect finanțat prin Programul Operațional Infrastructură Mare 2014-2020.

În colaborare cu Direcțiile de cultură, au fost identificate mai multe obiective de interes cultural, descrise în rândurile care urmează.

Astfel, o parte din localitățile județului Prahova sunt cuprinse în proiectul *Drumul Voievozilor*, care promovează valorile culturale, monumentele istorice, de arhitectură. Proiectul „Drumul Voievozilor” este în derulare și când va fi finalizat, va străbate localitățile Ciorani, Drăgănești, Gherghița, Balta Doamnei, Gorgota, Tinosu, Brazi, Târgșoru Vechi, Ariceștii Rahtivani, Filipeștii de Târg, ieșind spre Târgoviște.

La Târgșoru Vechi, Mănești, Brazi, Balta Doamnei, Lacu Turcului, Drăgănești și Gherghița s-au descoperit mai multe resturi de unelte și obiecte de ceramică specifice perioadei neolitice, iar la Mănești – unelte din metal.

La Tinosu, cultura materială geto-dacică a fost scoasă la iveală de existența unei cetăți datând din secolele III-I î.Hr.

Rezervația arheologică Târgșoru Vechi, situată la circa 10 km sud-vest de Ploiești, se plasează, prin importanța monumentelor de pe cuprinsul său, alături de binecunoscutele rezervații arheologice de la Histria, Sarmizegetusa Regia, Sarmizegetusa Ulpia Traiana, iar pentru Muntenia este singurul obiectiv din această categorie. La Gherghița, Matei Basarab (1632-1654) a ridicat o biserică, valoros monument de arhitectură.

În județul Ialomița, în localitățile din cadrul ariilor naturale protejate, obiectivele cu caracter istoric și turistic importante sunt: *situl arheologic neolitic* din comuna Dridu, *Mănăstirile Balaciu, Dridu și Sfinții Voievozi-Slobozia, Ferma Model* de la Perieți (în curs de restaurare), *așezământul cultural-religios* de la Maia-Catargiu, *Casa memorială „Ionel Perlea”* din comuna Ograda, *complexul istoric Evanghelie Zappa* din comuna Ion Roată, *Muzeul Județean Ialomița* din Municipiul Slobozia (acest muzeu fiind singurul din județul Ialomița care se regăsește în baza de date întreținută de Institutul Național al Patrimoniului).



Contează pentru viitor!

**REGIA NAȚIONALĂ A PĂDURILOR – ROMSILVA  
ADMINISTRAȚIA PARCULUI NATURAL BALTA MICĂ A BRĂILEI R.A**

Adresa: Str.Golești 29, Brăila, cod 810274

ONRC: J09/308/2009; CUI:RO25646725

Telefon: 0239.611837 Fax: 0239611837

E-mail: parc\_bmb@yahoo.com; Pagina web: www.bmb.ro



### 3.2. CONȘTIENTIZARE ȘI COMUNICARE

Au fost semnate 2 protocoale de colaborare cu Direcția Silvică Ialomița și Direcția Silvică Prahova, care au oferit cadrul instituțional pentru desfășurarea unor activități în comun.

Protocoalele au fost implementate prin stabilirea unor activități în comun privind prevenirea și combaterea faptelor ilegale pe raza ariilor protejate și activități de conștientizare în colaborare cu primăriile din cadrul UAT-urilor ce se suprapun sau care se învecinează cu ariile protejate, majoritatea având ca temă principală gestionarea deșeurilor și conservarea habitatelor forestiere, precum și a categoriilor de biodiversitate găzduite de acestea.

Nr. crt.	Administratia Parcului Natural Balta Mica a Brailei R.A	Titlul proiectului	Obiectul parteneriatului/protocoului	Institutiua partenera	Perioada de implementare	Activitati derulate de administratia parcului
1	PN BmB R.A și Coridorul Ialomitei	N/A	Colaborarea interinstituțională pentru prevenire,combater e conștientizare și educație ecologică	Directia Silvica Ialomita- Ocolul Silvic Slobozia, Ocolul Silvic Urziceni	30.01.2023 – 31.12.2023	Acțiuni comune de patrulare pentru prevenirea și/sau constatarea faptelor ilegale, conștientizare și educație ecologică
2	Coridorul Ialomitei	N/A	Colaborarea interinstituțională pentru prevenire,combater e,conștientizare și educație ecologică	Directia Silvica Prahova- Ocolul Silvic Ploiesti	30.01.2023 – 31.12.2023	Acțiuni comune de patrulare pentru prevenirea și/sau constatarea faptelor ilegale , conștientizare și educație ecologică

### 3.3. EDUCAȚIE ECOLOGICĂ

În anul 2023, administrația parcului a desfășurat 3 activități de educație ecologică, la școlile din localitățile Slobozia, Potigrafu, Dridu, precum și o plimbare pe Dunăre in luna iunie cu Șc.Gimnazială Gorgota, precum și 2 acțiuni de ecologizare cu elevii Șc.Gimnaziale Strejnic în colaborare cu Ocolul Silvic Ploiești.

Activitățile s-au desfășurat în instituții de învățământ și in teren ,având ca temă “Ocroțirea și protejarea elementelor naturale prezente în aria naturală protejată Coridorul Ialomiței și Rezervația Naturală Pădurea Alexeni” și au avut loc cu ocazia Zilei Păsărilor (1 aprilie), Ziua Europeană a Păsărilor (24 mai), Ziua Mondială a Mediului (5 iunie), Ziua Mondială a Animalelor (4 octombrie).



Contează pentru viitor!

**REGIA NAȚIONALĂ A PĂDURILOR – ROMSILVA**  
**ADMINISTRAȚIA PARCULUI NATURAL BALTA MICĂ A BRĂILEI R.A**

Adresa: Str.Golești 29, Brăila, cod 810274

ONRC: J09/308/2009; CUI:RO25646725

Telefon: 0239.611837 Fax: 0239611837

E-mail: parc\_bmb@yahoo.com; Pagina web: www.bmb.ro







Contează pentru viitor!

**REGIA NAȚIONALĂ A PĂDURILOR – ROMSILVA**  
**ADMINISTRAȚIA PARCULUI NATURAL BALTA MICĂ A BRĂILEI R.A**

Adresa: Str.Golești 29, Brăila, cod 810274

ONRC: J09/308/2009; CUI:RO25646725

Telefon: 0239.611837 Fax: 0239611837

E-mail: parc\_bmb@yahoo.com; Pagina web: www.bmb.ro







Contează pentru viitori

**REGIA NAȚIONALĂ A PĂDURILOR – ROMSILVA  
ADMINISTRAȚIA PARCULUI NATURAL BALTA MICĂ A BRĂILEI R.A**

Adresa: Str.Golești 29, Brăila, cod 810274

ONRC: J09/308/2009; CUI:RO25646725

Telefon: 0239.611837 Fax: 0239611837

E-mail: parc\_bmb@yahoo.com; Pagina web: www.bmb.ro





Contează pentru viitor!

**REGIA NAȚIONALĂ A PĂDURILOR – ROMSILVA**  
**ADMINISTRAȚIA PARCULUI NATURAL BALTA MICĂ A BRĂILEI R.A**  
 Adresa: Str.Golești 29, Brăila, cod 810274  
 ONRC: J09/308/2009; CUI:RO25646725  
 Telefon: 0239.611837 Fax: 0239611837  
 E-mail: parc\_bmb@yahoo.com; Pagina web: www.bmb.ro



## PROGRAMUL P4 MANAGEMENT ȘI ADMINISTRARE

### 4.1. ECHIPAMENT ȘI INFRASTRUCTURĂ DE FUNCȚIONARE A ADMINISTRĂȚIEI PARCULUI NATURAL BALTA MICA A BRAILEI ȘI ROSCI0290 ȘI ROSPA0152 CORIDORUL IALOMITEI

Nr. crt.	Denumire	2021 Nr. buc	2022 Nr. buc.	Observatii
<b>Infrastructura funcționare - sedii</b>				
1	Sediu	1	1	Contract Comodat nr.354 din 20.04.2009 incheiat cu Directia Silvica Braila prin care sunt date in folosinta doua birouri
2	Centru de vizitare	1	1	POS MEDIU SMIS-CSNR 17156
<b>Infrastructură funcționare – mijloace auto</b>				
3	Autoturism Logan	1	1	Redistribuit de la Direcția Silvică Suceava
4	Dacia Duster Laureate	1	1	Redistribuit de la RNP in baza Contractului de Comodat nr. 158/11.12.2014 RNP Romsilva
5	Dacia DusterComfort	1	1	Proiect LIFE16/NAT/BG 00847
6	Dacia Duster 1.5	1	1	POIM SMIS 119609
7	Autoturism Dacia Duster 1.5	1	1	POIM 137515
<b>Infrastructură funcționare – ambarcațiuni/motoare/peridocuri</b>				
8	Barca Laguna 480 cu motor Suzuki	1	1	Proiect LIFE16/NAT/BG 00847
9	SalupaAmbarcatiune Coast Runner cu motor	1	1	Proiect Forestry
10	Ambarcatiune AQUAMAR cu motor	1	1	LIFE06/NAT/RO/000172
11	Barca agrement (2buc cu motor)	3	3	LIFE06/NAT/RO/000172
12	Barca Laguna 500	1	1	Procurat din amortizare
13	Barca Laguna 480 din care 2 cu motor	4	4	Procurat din amortizare
14	Barca Golf Major cu motor Evinrude	1	1	Procurat din amortizare
15	Barca Laguna 480 cu motor	1	1	Procurat din amortizare



Contează pentru viitor!

**REGIA NAȚIONALĂ A PĂDURILOR – ROMSILVA  
ADMINISTRAȚIA PARCULUI NATURAL BALTA MICĂ A BRĂILEI R.A**

Adresa: Str.Golești 29, Brăila, cod 810274

ONRC: J09/308/2009; CUI:RO25646725

Telefon: 0239.611837 Fax: 0239611837

E-mail: parc\_bmb@yahoo.com; Pagina web: www.bmb.ro



	20 CP			
16	Motor 6 CP	1	1	Procurat din amortizare
17	Ambarcațiune tehnică Conver 485	1	1	POPAM 129997
18	Ambarcațiune Corsar 630 cu motor 60 CP	1	1	POPAM 129997
19	Ambarcațiune Corsar 700 cu motor 25 CP Hightrust	1	1	POPAM 129997
20	Peridoc REMA	6	6	POIM 137515
21	Ambarcațiune Corsar 700	1	1	POIM 137515
22	Ambarcațiune Laguna 480	1	1	POIM 137515
23	Motor Suzuki 20 CP	1	1	POIM 137515
24	Barca Golf Major cu motor Suzuki	1	1	SEE
25	Peridoc (remorca transport ambarcatiune)	1	1	LIFE06/NAT/RO/000172
26	Sonar SeacharterLowrance	1	1	LIFE06/NAT/RO/000172
<b>Echipamente IT</b>				
27	Laptop	9	9	LIFE06/NAT/RO/000172, SEE, POIM
28	Scanner cartografic	1	1	PHARE RO2006/018-147.03.0.06.01
29	Receptor GPS Integrat	1	1	PHARE RO2006/018-147.03.0.06.01
30	GPS open source	7	7	POIM 119609
31	GIS WORKSTATION	1	1	PHARE RO2006/018-147.03.0.06.01
32	GPS Trimble Juno5B	2	2	SEE
33	Aparat Foto Nikon	1	1	POS MEDIU SMIS-CSNR 17156
34	Laptop Lenovo	3	3	Preluare de la Asociația Remedio
35	Desktop PC ASUS	1	1	Preluare de la Asociația Remedio
36	Multifuncțional Laserjet HP	1	1	Preluare de la Asociația Remedio
37	Laptop Dell Inspiration	3	3	POIM 119609
38	Multifuncțională Konica	1	1	POIM 119609
<b>Echipment monitorizare</b>				
39	Luneta terestra	1	1	POS MEDIU SMIS-CSNR 17156



Contează pentru viitor!

**REGIA NAȚIONALĂ A PĂDURILOR – ROMSILVA**  
**ADMINISTRAȚIA PARCULUI NATURAL BALTA MICĂ A BRĂILEI R.A**  
 Adresa: Str.Golești 29, Brăila, cod 810274  
 ONRC: J09/308/2009; CUI:RO25646725  
 Telefon: 0239.611837 Fax: 0239611837  
 E-mail: parc\_bmb@yahoo.com; Pagina web: www.bmb.ro



40	Set teleobiective (3 buc)	1	1	POS MEDIU SMIS-CSNR 17156
41	Aparat Foto Nikon cu obiectiv	1	1	POIM 119609
42	Binocluri Nikon	10	10	PHARE RO2006/018- 147.03.0.06.01
43	Corturi Trimm Escapade	10	10	PHARE RO2006/018- 147.03.0.06.01
44	Telescop	1	1	PHARE RO2006/018- 147.03.0.06.01
45	Rucsac DeuterGuide	10	10	PHARE RO2006/018- 147.03.0.06.01

#### 4.2. PERSONAL CONDUCERE, COORDONARE, ADMINISTRARE

Nr. crt.	Personal	2022	2023
1	Director	1	1
2	Specialist in domeniul stiintele vietii	1	1
3	Contabil șef	1	1
4	Șef pază	1	1
5	Specialist in domeniul educatiei ecologice	1	1
6	Specialist in domeniul tehnologiei informatiei	1	1
7	Consilier juridic	1	1
8	Ranger	3	3

#### ROSCI0290 și ROSPA0152 Coridorul Ialomiței

Structura de personal este formată din angajații din cadrul Administrației Parcului Natural Balta Mică a Brăilei, la care se adaugă suplimentar:

Nr. crt.	Personal	2022	2023
1	Șef pază	0	0
2	Ranger	3	3

#### 4.3. DOCUMENTE STRATEGICE ȘI DE PLANIFICARE

Nr. crt.	Document	Stadiu de realizare 2022	Stadiu de realizare 2023	Observații
1	Planul de management integrat pentru ariile naturale protejate ROSCI0290	În procedură de avizare	În procedură de avizare	Adm. PN-BmB, în parteneriat cu Universitatea Transilvania Brașov și Agenția pentru Protecția Mediului Ialomița implementează în prezent proiectul "Realizarea





Contează pentru viitor!

**REGIA NAȚIONALĂ A PĂDURILOR – ROMSILVA  
ADMINISTRAȚIA PARCULUI NATURAL BALTA MICĂ A BRĂILEI R.A**

Adresa: Str.Golești 29, Brăila, cod 810274

ONRC: J09/308/2009; CUI:RO25646725

Telefon: 0239.611837 Fax: 0239611837

E-mail: parc\_bmb@yahoo.com; Pagina web: www.bmb.ro



	Coridorul Ialomiței, ROSPA0152 Coridorul Ialomiței și RONPA0850 Pădurea Alexeni			Planului de management integrat pentru siturile Natura2000 ROSCI0290 Coridorul Ialomiței, ROSPA0152 Coridorul Ialomiței și Rezervația Naturală Pădurea Alexeni (III.2.)”, cod SMIS 119609, proiect finanțată prin Programul Operațional Infrastructură Mare 2014-2020. La finele anului 2023 documentul se află în procedură de avizare interministerială.
2	Regulamentul sitului CI	În procedură de avizare	În procedură de avizare	
3	Sistem de tarife	În implementare	În implementare	Sistemul de tarife al PN-BmB a fost aprobat prin adresa nr. 20633/ECU/26.04.2018 (Ministerul Mediului).
4	Proiect Realizarea Planului de management integrat pentru siturile Natura2000 ROSCI0290 Coridorul Ialomiței, ROSPA0152 Coridorul Ialomiței și Rezervația Naturală Pădurea Alexeni (III.2.)	În implementare	În implementare	A fost realizat Planul de management integrat pentru ariile naturale protejate vizate, acesta fiind în faza avizărilor și aprobărilor.

#### 4.3.1. Proiecte cu finanțare europeană / alte surse

##### Programul Operațional Infrastructură Mare 2014-2020, Axa 4

Adm. PN-BmB, în parteneriat cu Universitatea Transilvania Brașov și Agenția pentru Protecția Mediului Ialomița implementează în prezent proiectul ”Realizarea Planului de management integrat pentru siturile Natura2000 ROSCI0290 Coridorul Ialomiței, ROSPA0152 Coridorul Ialomiței și Rezervația Naturală Pădurea Alexeni (III.2.)”, cod SMIS 119609, proiect finanțată prin Programul Operațional Infrastructură Mare 2014-2020.

#### 1. Date generale:

<b>Promotor de proiect</b>	<b>Administrația Parcului Natural Balta Mică a Brăilei</b>
<b>Parteneri de proiect</b>	Universitatea Transilvania Brașov – Facultatea de Silvicultură și Exploatare Forestiere Agenția pentru Protecția Mediului Ialomița



Contează pentru viitor!

**REGIA NAȚIONALĂ A PĂDURILOR – ROMSILVA  
ADMINISTRAȚIA PARCULUI NATURAL BALTA MICĂ A BRĂILEI R.A**

Adresa: Str.Golești 29, Brăila, cod 810274

ONRC: J09/308/2009; CUI:RO25646725

Telefon: 0239.611837 Fax: 0239611837

E-mail: parc\_bmb@yahoo.com; Pagina web: www.bmb.ro



<b>Denumire proiect</b>	Realizarea Planului de management integrat pentru siturile Natura2000 ROSCI0290 Coridorul Ialomiței, ROSPA0152 Coridorul Ialomiței și Rezervația Naturală Pădurea Alexeni (III.2.)
<b>Perioada de implementare</b>	septembrie 2018 – decembrie 2024
<b>Valoarea proiectului</b>	4.552.856,42 lei

## 2. Activități ce au fost efectuate în perioada de implementare

1. Verificarea și cartarea limitelor ariilor protejate, descrierea mediului abiotic, a formelor de proprietate asupra terenurilor, a regimului de administrare, a folosinței terenului din ariile naturale protejate vizate de proiect.
2. Identificarea și cartarea distribuției, evaluarea presiunilor actuale, amenințărilor viitoare și a stării de conservare precum și stabilirea măsurilor de management specifice și a protocoalelor de monitorizare pentru habitatele forestiere de interes conservativ din ariile naturale protejate vizate de proiect
3. Identificarea și cartarea distribuției, evaluarea presiunilor actuale, amenințărilor viitoare și a stării de conservare precum și stabilirea măsurilor de management specifice și a protocoalelor de monitorizare pentru habitatele neforestiere de interes conservativ din cadrul siturilor Natura 2000 vizate de proiect
4. Identificarea și cartarea distribuției, evaluarea presiunilor actuale, amenințărilor viitoare și a stării de conservare precum și stabilirea măsurilor de management specifice și a protocoalelor de monitorizare pentru speciile de herpetofaună de interes comunitar din cadrul siturilor Natura 2000 vizate de proiect
5. Identificarea și cartarea distribuției, evaluarea presiunilor actuale, amenințărilor viitoare și a stării de conservare precum și stabilirea măsurilor de management specifice și a protocoalelor de monitorizare pentru speciile de mamifere de interes comunitar din cadrul siturilor Natura 2000
6. Identificarea și cartarea distribuției, colectarea informațiilor despre impacturile antropice și evaluarea stării de conservare, precum și stabilirea măsurilor de management specifice și a protocoalelor de monitorizare pentru speciile de păsări de interes comunitar din ariile naturale protejate vizate de proiect
7. Elaborarea studiului socio-economic pentru ariile naturale protejate vizate de proiect
8. Dezvoltarea unei baze de date GIS prin integrarea informațiilor cartate în teren
9. Elaborarea Planului de Management pentru ariile naturale protejate vizate de proiect
10. Realizarea unor acțiuni de conștientizare și informare a publicului de pe teritoriul cărora se găsesc cele 3 arii naturale protejate.
11. Întărirea capacității instituționale a beneficiarului și a partenerilor prin participarea la cursuri de perfecționare și prin realizarea de achiziții de echipamente și dotări ce servesc obiectivelor de administrare a ariilor naturale protejate în cauză.



Contează pentru viitor!

**REGIA NAȚIONALĂ A PĂDURILOR – ROMSILVA**  
**ADMINISTRAȚIA PARCULUI NATURAL BALTA MICĂ A BRĂILEI R.A**  
 Adresa: Str.Golești 29, Brăila, cod 810274  
 ONRC: J09/308/2009; CUI:RO25646725  
 Telefon: 0239.611837 Fax: 0239611837  
 E-mail: parc\_bmb@yahoo.com; Pagina web: www.bmb.ro



\* Implementarea proiectului a început în luna septembrie 2018, fiind deja realizate toate activitățile din proiect. A fost realizat și Planul de management integrat pentru cele 3 arii naturale protejate vizate, acesta fiind în faza avizării interministeriale.

\* Procentul de implementare (rambursare) al proiectului până în prezent este de 93,63%, nefiind înregistrate întârzieri în desfășurarea activităților.

#### 4.4. INSTRUIRE PERSONAL

An	Număr persoane participante	Observații
2023	0	

#### 4.5. BUGETUL ASIGURAT PENTRU ADMINISTRAREA ARIILOR NATURALE PROTEJATE

Pe parcursul anului 2022 Administrația Parcului Natural Balta Mică a Brăilei a avut prevăzut prin contractul de administrare un buget minim în sumă de 570,00 mii lei.

Nr. crt.	Asigurare buget RNP + efort propriu an 2022 (mii lei)	Asigurare buget RNP + efort propriu an 2023 (mii lei)
1	2.533,00 + 97,00 = 2.630,00	2.411,00 + 117,00 = 2.528,00

Pentru buna funcționare a APNBMB în anul 2023, RNP-ROMSILVA a asigurat suma de 2.411,00 mii lei, care include administrarea ariilor naturale protejate Parcul Natural Balta Mică a Brăilei (suprapus cu ROSCI0006 și ROSPA0005 Balta Mică a Brăilei), situl Coridorul Ialomiței (ROSCI0290, ROSPA0152) și Rezervația Naturală Pădurea Alexeni.

mii lei

Bugetul de venituri si cheltuieli pentru anul:	2022	2023
<b>CHELTUIELI (mii lei)</b>		
<b>Cheltuieli totale, din care:</b>	<b>3.517,00</b>	<b>3.475,00</b>
A. Managementul biodiversitatii	1.512,00	1.494,00
B. Managementul vizitatorilor	352,00	348,00
C. Constientizare publica, mostenire culturala, dezvolt. locala	492,00	487,00
D. Management si Administrare	1.161,00	1.146,00
<b>VENITURI(mii lei)</b>		
<b>Total venituri, din care:</b>	<b>3.517,00</b>	<b>3.475,00</b>
- Venituri din incasarea tarifelor de avizare	33,00	33,00
- Venituri din incasarea tarifelor de vizitare	2,00	2,00
- Venituri din prestări servicii	62,00	82,00
- Venituri din servicii de administrare parc RNP	2.533,00	2.411,00
- Alte venituri din exploatare (venituri din fonduri structurale)	1.570,00	947,00



Contează pentru viitori

**REGIA NAȚIONALĂ A PĂDURILOR – ROMSILVA  
ADMINISTRAȚIA PARCULUI NATURAL BALTA MICĂ A BRĂILEI R.A**

Adresa: Str.Golești 29, Brăila, cod 810274

ONRC: J09/308/2009; CUI:RO25646725

Telefon: 0239.611837 Fax: 0239611837

E-mail: parc\_bmb@yahoo.com; Pagina web: www.bmb.ro



#### 4.6. BUGETUL ALOCAT PENTRU ANUL URMĂTOR

În anul 2024, bugetul propus spre aprobare către RNP –ROMSILVA este de 2.884,00 mii lei, din care RNP Romsilva 2.761,00 mii lei, surse proprii 120,00 mii lei și alte venituri din exploatare 3,00 mii lei.

Precizăm că bugetul include atât administrarea Parcului Natural Balta Mică a Brăilei (împreună cu ariile naturale care se suprapun acestuia) cât și a sitului Natura2000 ROSCI0290 și ROSPA0152 Coridorul Ialomiței și a Rezervației Naturale Pădurea Alexeni.

**DIRECTOR**

**ing. Ionel MANOLACHE**

